

Bouwnummer 527



Linker zijgevel Noord
schaal: 1 : 500



Voorgevel West
schaal: 1 : 500



Rechter zijgevel Zuid
schaal: 1 : 500



Achtergevel Oost
schaal: 1 : 500

RENV001

Materialen plattegronden en doorsneden:

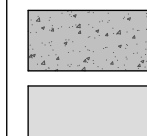

 Lichte scheidingswand

	Isolatiemateriaal
--	-------------------

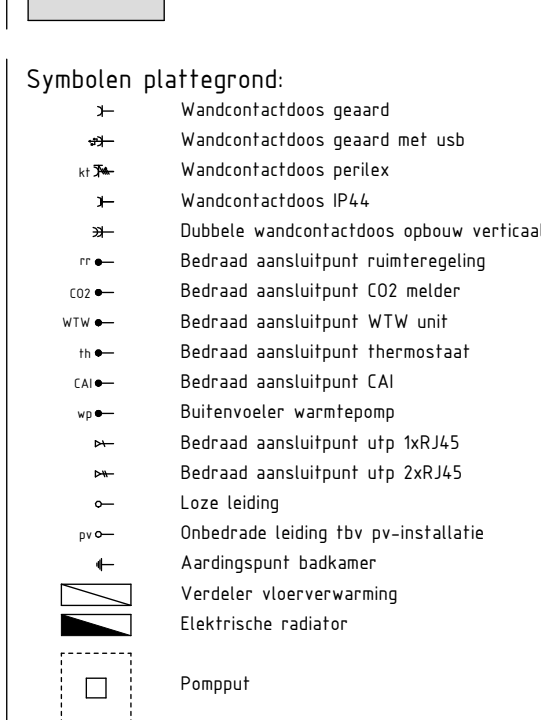

Afkortingen plattegrond:

ak	Afzuigkap	th	Thermostaat
cap	Centraal aardingspunt	vh	Verdeler vloerverwarming
CO2	CO2 melder	video	Videofoon
er	Elektrische radiator	vw	Vaakwasser
ki	Koelkast	WD	Opstelplaats wasdroger
kt	Koeltoestel	WDH	Opstelplaats wasmachine
co	Combioven	WF	Opstelplaats warmtepomp
rm	Rookmelder	WTW	Opstelplaats mechanische ventilatie
MK	Mefekast		

Algemene voorwaarden tekenwerk:

- De voor uw woning van toepassing zijnde symbolen zijn opgenomen in de plaatgegevens.
- Maatvoering in centimeters.
- Alle maatvoeringen zijn cira-maten en niet geschikt voor opdrachten aan derden.
- Derden dienen na oplevering altijd het werk zelf te inspecteren.
- Wandketen keten afwijken i.v.m. keuze uitvoering, na het aanbrengen van wand- en vloerafwerking (reps, stucadoers, etc.) indien u wilt de afmeting van de te gebruiken maten bij oplevering een aantal centimeters van de getoonde bruto maten kunnen afwijken.
- De keukeninrichting, -apparatuur en sanitair op tekening aangegeven zijn uitsluitend ter indicatie, inrichtingen conform tekening benodigde leverancier.
- De op tekening aangegeven plaatsen en afmetingen van aansluitpunten, radiatoren, ventilatieroosters, schachten, installaties, dakafvoeren en dergelijke zijn indicatief op tekening aangegeven.
- De afmetingen van de installateurs nader te bevestigen.
- Alle wandcontactdozen en aansluitpunten op 300mm boven de vloer, tenzij anders aangegeven.
- Alle schakelaars op 1050mm boven de vloer, tenzij anders aangegeven.

Deze tekening is nauwkeurig en met zorg samengesteld.
 Wij moeten echter een voorbeeld maken ten aanzien van wijzigingen van de overheid en/of nutsbedrijven.
 Tevens wordt voorbeeld gemaakt ten aanzien van geringe wijzigingen.
 De ondernemer is gerechtigd tijdens de afbouw die wijzigingen in het plan aan te brengen waarvan de noodzakelijkheid bij de uitvoering blijkt, en deze wijzigingen geen afbreuk doen aan de waarde, kwaliteit, het uiterlijk aanzien en de bruikbaarheid van de woningen en het gebouw.
 De wijzigingen zullen geen van de partijen recht geven tot het vragen van verrekening.

Getoond bouwnummer op tekening:

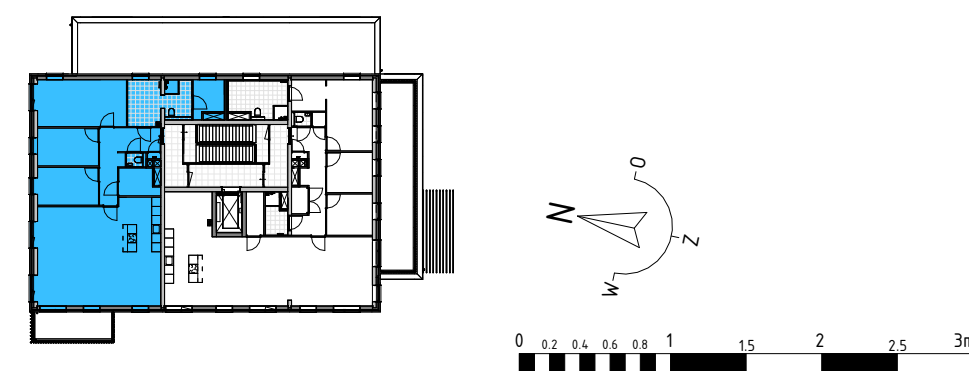

Project
76 app Buitenvaart te Alkmaar
Fase 2 - De Baak

Omschrijving
Verkoopcontract BNR 527

Projectleider M. Besters	Getekend Brainworkz
Opdrachtgever BPD Ontwikkeling regio Noord-West IJsbaanpad 1 1076 CV Amsterdam	Bouwbedrijf De Nijs bouw en ontwikkeling Oudewal 21 1749 CA Warmenhuizen

Formaat
A1
Schaal
1:50
Datum
18-07-2025
Versie

Wijzigingsdatum

Projectnummer
250128-00

Bladnummer
750-527